



LICEO SCIENTIFICO STATALE “ FRANCESCO SEVERI”

Liceo Scientifico di Ordinamento - Liceo Scientifico Scienze Applicate- Liceo Linguistico – Liceo Musicale

Viale L. D’Orsi, 5 – 80053 Castellammare di Stabia (NA)

PBX 4 linee Tel – 0818739745 – 0818713148 – 0818739752 Fax 0810112425

CF 82011770631 - IBAN IT 15 T 01030 22100 000000723277- c.c.p.15099807

CONTO UNICO TESORERIA IT29K0100003245425300314138

NAPS110002@ISTRUZIONE.IT – NAPS110002@PEC.ISTRUZIONE.IT

Fatturazione elettronica: Codice Univoco Ufficio UFQ3HR

Prot. N. 8710 D/2 del 24/09/2021

C/MARE DI STABIA

Ai Genitori
Agli alunni
Ai Docenti
Al personale ATA
Al Dsga
Atti
Sito Web e Albo on line

CdS n.21

Oggetto: logistica aule ed orario provvisorio validi dal 27/09/2021 al 02/10/2021.

Il Dirigente Scolastico

Visto	Il Documento per la pianificazione delle attività scolastiche, educative e formative in tutte le Istituzioni del Sistema nazionale di Istruzione per l’anno scolastico 2021/2022” con le relative indicazioni e allegati
Visto	Il DECRETO-LEGGE del 6 agosto 2021, n. 111
Considerato	Il Protocollo d’Intesa Ministero dell’Istruzione/Sindacati Scuola del 14.08.2021 per garantire l’avvio dell’anno scolastico nel rispetto delle regole sicurezza per il contenimento della diffusione di COVID-19
Sentiti	i pareri del RSPP, della Commissione logistica e orario, del RLS
Preso atto	delle delibere degli OO.CC. della scuola e del Protocollo Covid Interno all’amministrazione scolastica

COMUNICA LA SEGUENTE

- ORGANIZZAZIONE LOGISTICA E ARTICOLAZIONE DELLE LEZIONI DAL 27/09/21 AL 02/10/21-

Come da cds n.5 del 10/09/2021 l'intera utenza scolastica è scaglionata in due gruppi DIFFERENZIATI TEMPORALMENTE all'ingresso e due gruppi DIFFERENZIATI TEMPORALMENTE all'uscita. Ogni gruppo avrà accesso all'Istituto attraverso i varchi (porte) come di seguito indicate:

GRUPPI PER L'INGRESSO SCAGLIONATO

I GRUPPO	II GRUPPO
-CLASSI DEI BIENNI DEGLI INDIRIZZI Scientifico, Scienze Applicate e Linguistico -TUTTE LE CLASSI DELL'INDIRIZZO Musicale	-CLASSI DEI TRIENNI DEGLI INDIRIZZI Scientifico, Scienze Applicate e Linguistico
Orario delle lezioni dalle 8.00 alle 11.40	Orario delle lezioni dalle 8.55 alle 11.40

▪ **Durata dell'unità oraria di lezione.**

La durata dell'unità oraria di lezione è stabilita in 55 minuti.

▪ **Orario delle attività scolastiche.**

L'orario delle attività scolastiche è come di seguito determinato:

➤ **BIENNI DI TUTTI GLI INDIRIZZI E TRIENNI DELL'IND. MUSICALE**

Attività	Orario
Ingresso	7.50-8.00
1 ^a ora	8:00-8.55
2 ^a ora	8.55-9.50
3 ^a ora	9.50-10.45
4 ^a ora	10.45-11.40

➤ **TRIENNI DEGLI INDIRIZZI SCIENTIFICO (ord. e appl.) E LINGUISTICO**

Attività	Orario
Ingresso	8.45-8.55
1 ^a ora	8.55-9.50
2 ^a ora	9.50-10.45
3 ^a ora	10.45-11.40

➤ Lezioni di strumento musicale

Attività	Orario
1 ^a ora	12.10-13.05
2 ^a ora	13.05-14.00
3 ^a ora	14.00-14.55
4 ^a ora	14.55-15.50
5 ^a ora	15.50-16.45

- Da lunedì 27/09/21 a sabato 02/10/21 le classi entreranno con la seguente articolazione:

➤ L'orario delle lezioni dei bienni di tutti gli indirizzi e dei trienni dell'indirizzo musicale si svilupperà in 5 giorni, dalla 1^a alla 4^a ora, pertanto il giorno libero delle classi è riportato nella seguente tabella da lunedì 27/09/21 a sabato 02/10/21:

LUNEDI	MARTEDI	MERCOLEDI	GIOVEDI	VENERDI	SABATO
1CL	1AM	2AM	1AL	1BM	1F
1D	1A	2D	1B	1DL	2AL
1E	1I	2F	1C	2CL	1G
1H	2B	2H	1L	3BM	2A
2BL	2C	2L	4BM	5AM	2DL
2BM	2E	3AM	4AM	5BM	2I

➤ L'orario delle lezioni dei trienni degli indirizzi scientifico, scienze applicate e linguistico si svilupperà in 6 giorni, dalla 1^a alla 3^a ora

- Assegnazione delle aule.

	Indirizzo Scientifico Scienze app.	AULA	Indirizzo Linguistico	AULA	Indirizzo Musicale	AULA
1	1A	<u>33</u>	1AL	<u>39</u>	1AM	<u>32</u>
2	1B	<u>16</u>	1CL	<u>LAB.LING.</u>	1BM	<u>9</u>

3	1C	<u>15</u>	1DL	<u>35</u>	2AM	<u>10</u>
4	1D	<u>8</u>	2AL	<u>50</u>	2BM	<u>19</u>
5	1E	<u>17</u>	2BL	<u>44</u>	3AM	<u>13</u>
6	1F	<u>37</u>	2CL	<u>41</u>	3BM	<u>30</u>
7	1G	<u>3</u>	2DL	<u>47</u>	4AM	<u>2 BIS</u>
8	1H	<u>34</u>	3AL	<u>3 BIS</u>	4BM	<u>1 BIS</u>
9	1I	<u>36</u>	3BL	<u>29</u>	5AM	<u>22</u>
10	1L	<u>14</u>	3CL	<u>45</u>	5BM	<u>18</u>
11	2A	<u>26</u>	3DL	<u>1</u>		
12	2B	<u>38</u>	4AL	<u>61</u>		
13	2C	<u>55</u>	4BL	<u>***</u>		
14	2D	<u>49</u>	4CL	<u>27</u>		
15	2E	<u>58</u>	4DL	<u>11</u>		
16	2F	<u>24</u>	5AL	<u>***</u>		
17	2H	<u>42</u>	5BL	<u>60</u>		
18	2I	<u>21</u>	5CL	<u>LAB.SCIENZE</u>		
19	2L	<u>4</u>				
20	3A	<u>25</u>				
21	3B	<u>BIBL.2</u>				
22	3C	<u>28</u>				
23	3D	<u>2</u>				
24	3E	<u>31</u>				
25	3F	<u>40</u>				
26	3G	<u>59</u>				
27	3H	<u>***</u>				
28	3I	<u>53</u>				
29	4A	<u>LAB.DIS.</u>				
30	4B	<u>BIBL.1</u>				
31	4C	<u>51</u>				
32	4D	<u>***</u>				
33	4E	<u>57</u>				
34	4F	<u>48</u>				
35	4H	<u>56</u>				
36	5A	<u>23</u>				
37	5B	<u>***</u>				

38	5C	<u>***</u>			
39	5D	<u>52</u>			
40	5E	<u>20</u>			
41	5F	<u>46</u>			
42	5H	<u>43</u>			
43	5I	<u>LAB.FIS.</u>			

*****N.B. L'assegnazione delle aule per queste classi è la seguente da lunedì 27/09/21 a sabato 02/10/21:**

CLASSE	LUNEDI	MARTEDI	MERCOLEDI	GIOVEDI	VENERDI	SABATO
3H	LAB.LING.	AULA 32	AULA 49	AULA 39	LAB.INF.	AULA 50
4BL	AULA 17	AULA 36	AULA 24	AULA 15	AULA 41	AULA 21
4D	AULA 34	AULA 38	AULA 42	AULA 14	AULA 30	AULA 47
5AL	AULA 44	AULA 55	AULA 4	AULA 1BIS	AULA 22	AULA 26
5B	AULA 19	AULA 58	AULA 13	AULA 2BIS	AULA 18	AULA 3
5C	AULA 8	AULA 33	AULA 10	AULA 16	AULA 35	AULA 37

➤ **LOGISTICA DELLE AULE ASSEGNATE AI DOCENTI DI STRUMENTO MUSICALE:**

NOME DOCENTE	Strumento	aula
Ardizio Francesco	chitarra	34
Avitabile Alfonso	viola	1
D'Antuono Giuseppe	clarinetto	29

Di Lorenzo Maria	pianoforte	32
Di Lorenzo Paolo	violino	2 bis
Drammatico Fiammetta	violino	21
Erbaggio Daniele	percussioni	Aula adiacente auditorium
Florentino Rosa	canto	25
Florio Vincenzo	pianoforte	22
Gaudino Marco	flauto	36
Greco Francesco	sassofono	37
Grimaldi Alessia	canto	31
Grimaldi Nunzio	clarinetto	1bis
Iaccarino Aniello	pianoforte	Aula di disegno
Intagliato Alfredo	clarinetto	20
Longobardi Antonio	flauto	35
Mancusi Geminiano	pianoforte	38
Martone Sebastiano	tromba	39
Mozzillo Vincenzo	chitarra	46
Orazio Vincenza	pianoforte	28
Romano Cira	arpa	24
Ruggieri Angelo	flauto	23
Ruopolo Ilario	violino	1 bis
Sanarico Carmine	contrabbasso	26
Scelzo Francesco	chitarra	45
Tucci Catello	violoncello	27

▪ **INGRESSI NELL'EDIFICIO SCOLASTICO:**

si precisa che per gli ingressi alla prima ora è consentito accedere all'istituto non prima delle 7.50 per le classi del primo gruppo; per le classi del secondo gruppo è consentito accedere all'istituto non prima delle 8.45.

- **USCITE DALL'EDIFICIO SCOLASTICO:**
le classi assegnate alle aule del PIANO TERRA all'ultima ora di lezione usciranno alle 11.35 al primo suono della campanella per facilitare il flusso degli alunni in uscita dai varchi 1 e 2. Pertanto le classi situate ai piani superiori usciranno alle 11.40 al secondo suono della campanella.
- **L'orario provvisorio dei docenti e delle classi e l'orario dei docenti di strumento musicale saranno pubblicati sul sito della scuola sabato 25/09/21.**
- **LE INDICAZIONI PER LE SETTIMANE SUCCESSIVE SEGUIRANNO NEI PROSSIMI GIORNI.**
- **Si ribadisce che l'uso della mascherina è obbligatorio all'interno dell'Istituto non solo nelle situazioni dinamiche ma anche in quelle statiche. Pertanto i docenti, il personale ATA, tutte le studentesse e gli studenti indosseranno le mascherine correttamente in classe durante le lezioni, durante gli intervalli e in tutti gli spostamenti.**
- **Si ribadisce che i genitori non devono assolutamente mandare a scuola i figli che abbiano febbre oltre i 37.5° o altri sintomi (ad es. tosse, cefalea, sintomi gastrointestinali, mal di gola, difficoltà respiratorie, dolori muscolari, congestione nasale, brividi, perdita o diminuzione dell'olfatto o del gusto, diarrea).**
- **Si invita al rispetto del protocollo Covid-19 dell'Istituzione scolastica, del Vademecum Covid-19 e del prontuario docenti-ATA-famiglie e alunni pubblicati sul sito della scuola.**
- **Accessibilità all'area**

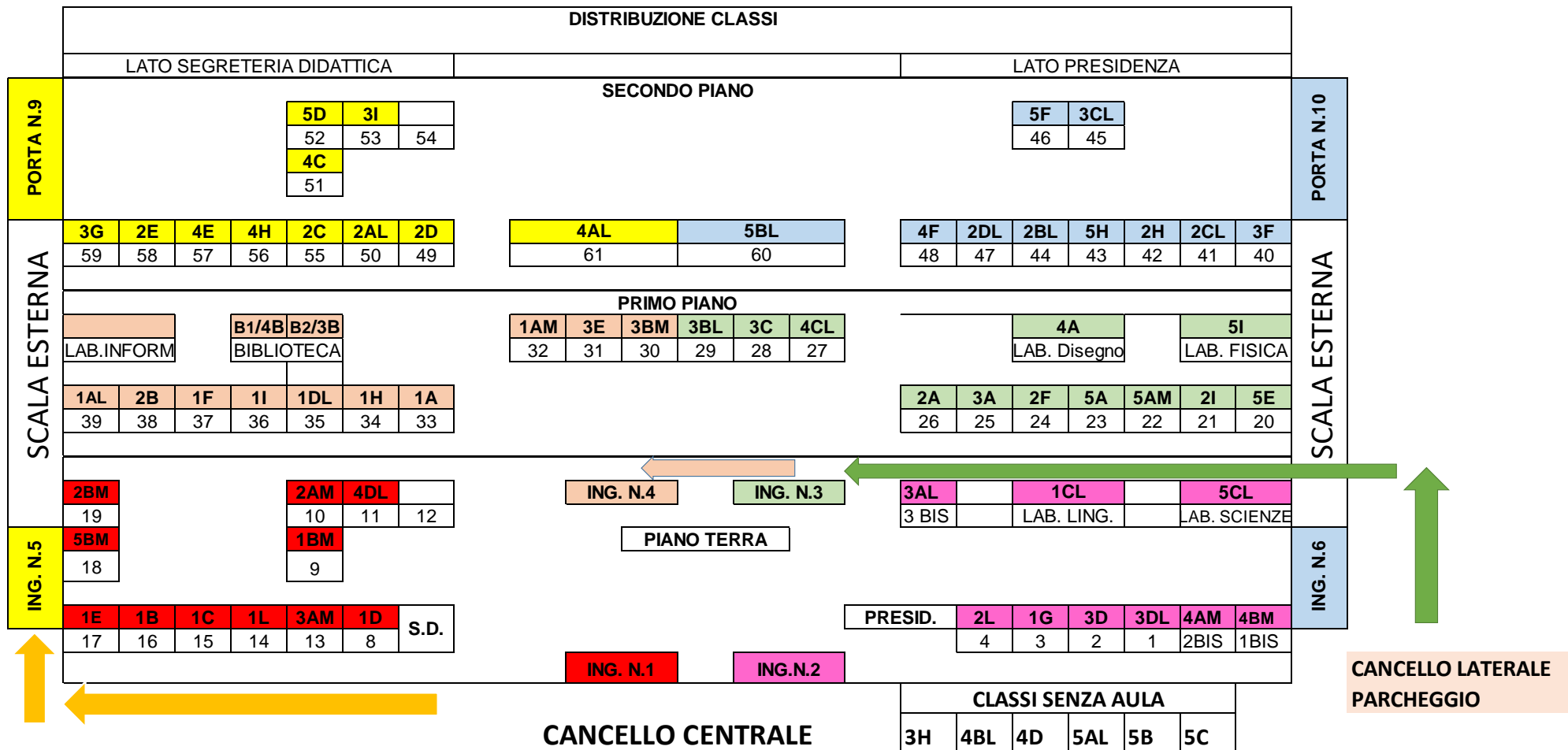

GLI INGRESSI 3 E 4 SONO POSTI SUL FRONTE RETROSTANTE DELL'ATRIO FRONTALE E RAGGIUNGIBILI PEDONALMENTE DAL CANCELLO POSTO NELL'AREA ESTERNA UTILIZZATA COME PARCHEGGIO PER L'UTENZA

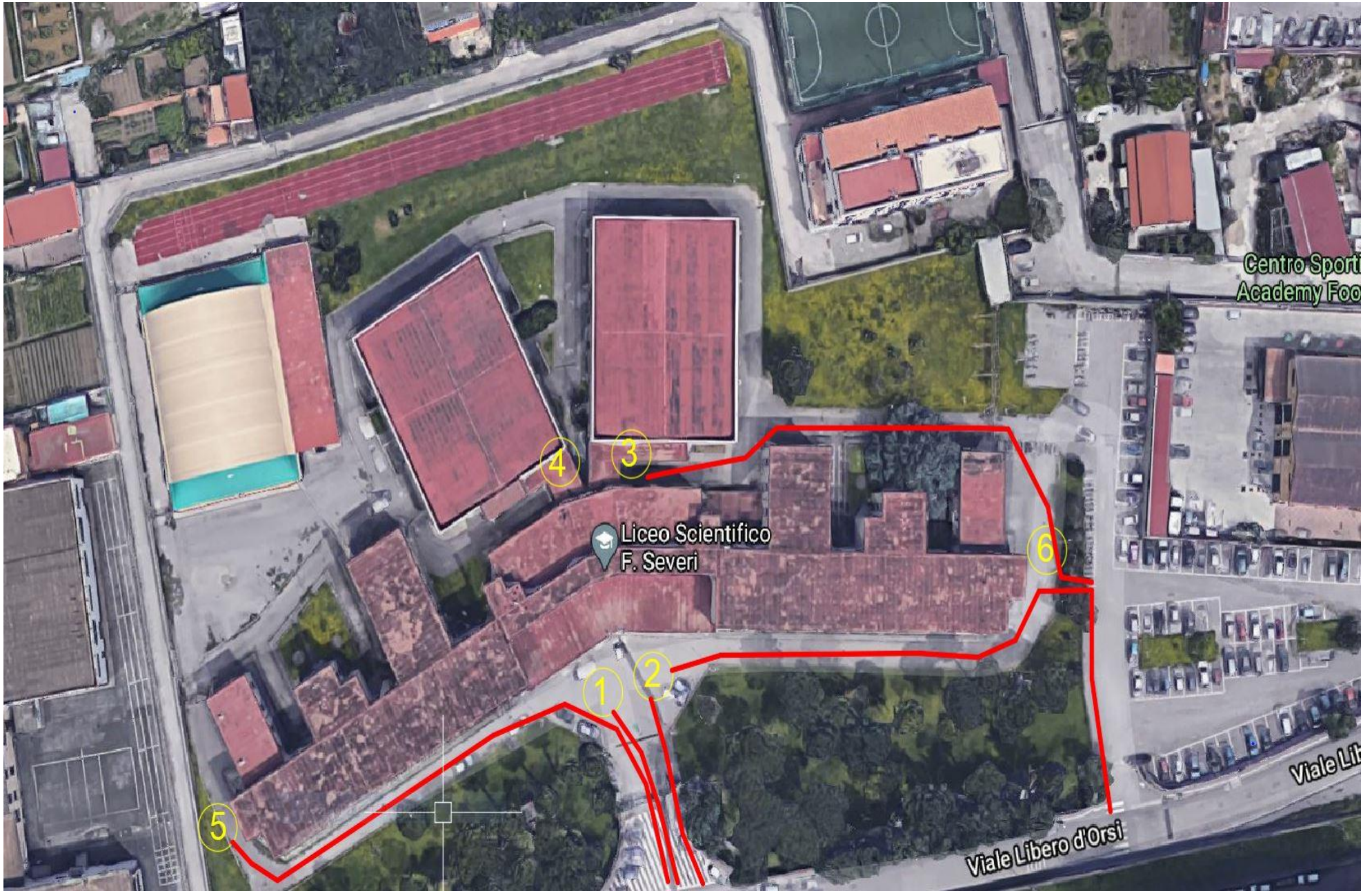

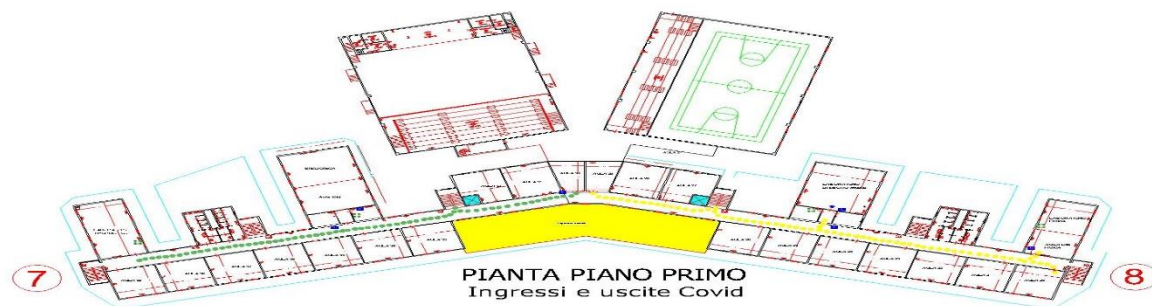

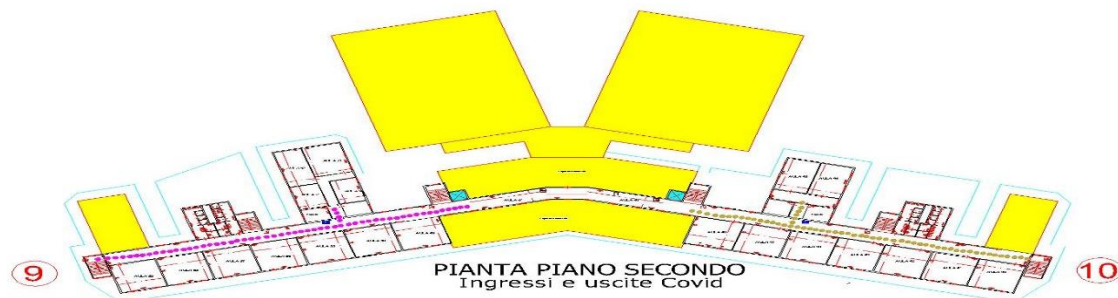

L'Ingresso 1 disimpegnerà il PIANO TERRA e le aule:

n. 8/13/14/15/16/17/18/19/12/9/11/10

L'Ingresso 2 disimpegnerà il PIANO TERRA e le aule:

n. 4/3/2/1/1bis/2bis/3bis/aula Chim./Lab.Chim./Lab.Ling.-Musica

L'Ingresso 3 disimpegnerà la Palestra e al PIANO PRIMO le aule:

n. 29/28/27/20/21/22/23/24/25/26/ Lab. Disegno e Musica / Lab. Fisica / Aula Fisica

L'Ingresso 4 disimpegnerà l'Auditorium, Palestra e al PIANO PRIMO le aule :

n. 30/31/32/33/34/35/36/37/38/39/Lab.Inform. /AULA Bibliot.1 / Aula Bibliot.2

L'Ingresso 6 disimpegnerà al PIANO SECONDO (con accesso dalla porta n. 10) le aule: n. 40/41/42/43/44/45/46/47/48/ 60

L'Ingresso 5 disimpegnerà al PIANO SECONDO (con accesso dalla porta n. 9) le aule: n.49/50/51/52/53/54/55/56/57/58/59/61

Fermo restanti le vigenti indicazioni sull'uso della mascherina si rappresenta altresì che:

-Le aree di transito pedonale dovranno restare sgombrere da ogni veicolo;

-Le aree di sosta e parcheggio saranno disponibili e utilizzabili fino al completamento dei posti indicati con segnaletica orizzontale sull'area stessa;

Sarà effettuata vigilanza sull'utilizzo di tali aree.

Sarà cura dell'Istituzione Scolastica aggiornare le famiglie di eventuali cambiamenti in ordine all'organizzazione scolastica tramite il Sito Web dell'istituzione scolastica.

**f.to Il Dirigente Scolastico
prof.ssa Elena Cavaliere**